SARAH SAVOY

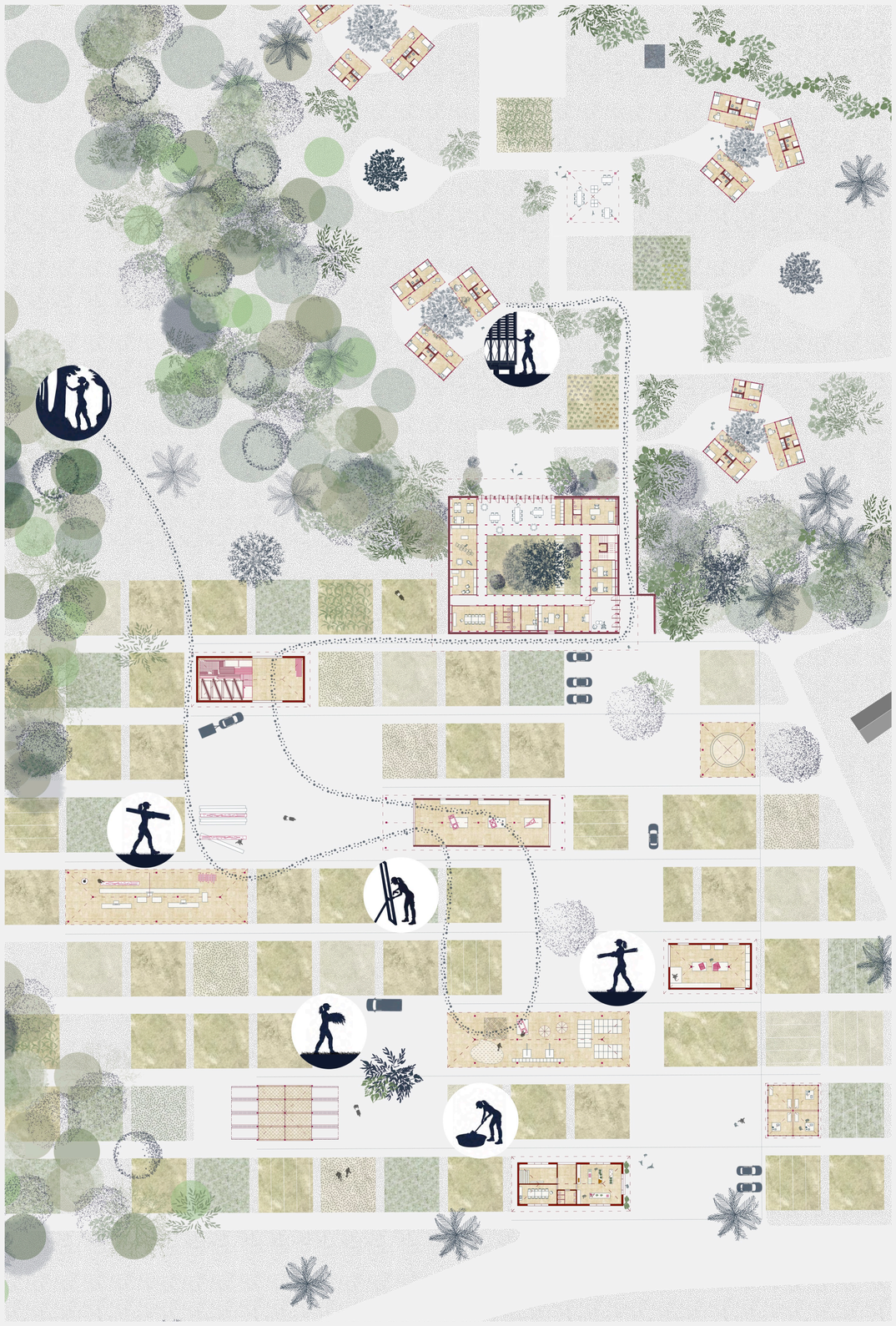

Ateliers
1 | 200

Phase de sortie
Dans la dernière phase du parcours, le projet accompagne progressivement les femmes vers une réouverture au monde extérieur et une autonomie durable. Il ne s'agit pas d'une rupture brutale avec le lieu, mais d'un passage accompagné, où chacune peut renouer avec le dehors à son rythme.
À l'entrée du centre, un petit magasin marque ce premier seuil vers l'extérieur. Il permet de vendre les productions issues du site : fruits et légumes du jardin, préparations à base de plantes médicinales, objets cousus sur place. Ce lieu d'échange constitue un premier contact avec une clientèle, un apprentissage concret des relations économiques et un moyen de valoriser les savoir-faire développés au centre.
Cette phase encourage également la transmission. Les femmes peuvent accompagner à leur tour d'autres résidentes, animer des ateliers, partager leurs acquis et leur expérience.

Progressivement, leurs compétences peuvent s'exercer hors du centre, en lien avec le territoire et ses acteurs. En complément des connexions établies avec les structures sociales existantes, le projet s'ancre dans une dynamique locale plus large. La revitalisation de la Porte d'Enfer, notamment par la mise en place d'un barrage à sargasses, permet de transformer une contrainte environnementale en ressource : la sargasse, captée par cet entonnoir naturel, est récoltée et utilisée pour les constructions et les productions du site.
Le restaurant aujourd'hui fermé pourrait ainsi rouvrir, offrant de nouvelles opportunités professionnelles aux femmes, en cuisine comme au service, tout en valorisant les produits du centre.
Enfin, l'implantation de cases en bord de plage viendrait diversifier l'offre du site par de petites unités d'accueil, prolongeant l'action du projet dans le territoire.

Objectif
Accompagner la phase de sortie

Cultiver
"Elles cultivent la terre, pour s'enraciner".
"Yo ka kilitivé tè-a pou yo té ka rasinen."

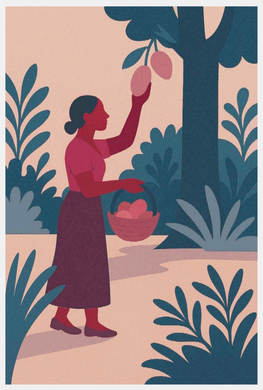

Cueillir
"Ranmasé, sé pwoché épi respé."
"Cueillir, c'est approcher avec douceur."

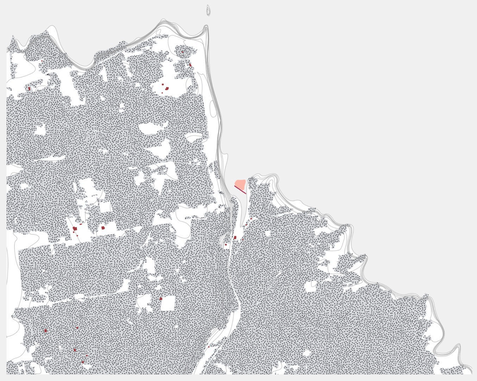

Porte d'Enfer
1 | 10 000

Réparer
"Réparé, sé envesti an terèwa yo té konki."
"Réparer c'est investir un territoire conquis."

Apprendre
"Yo ka aprann pou pésonn pa dékidé à pla a yo."
Elles se forment pour que personne ne décipe à leur place."

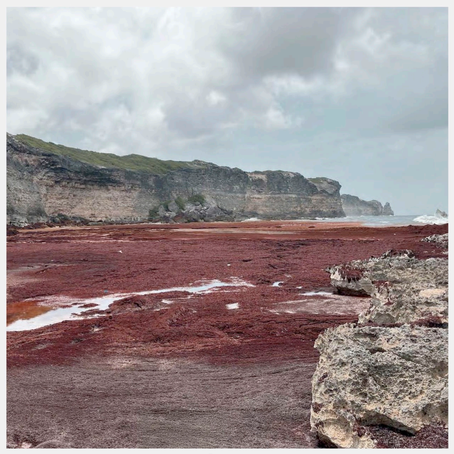

Sargasse
Echouage massif

Offrir
"Offrri, sé fè an espas ki ka akeyi lot-là."
"Offrir, c'est créer un espace qui accueille l'autre."

Comme je me suis débattue, d'autres se débattront, et, pour bien longtemps encore, les gens connaîtront même lune et même soleil [...], mais je mourrai là, comme je suis, debout, dans mon petit jardin, quelle joie!" S. Schwartz-Bart, 1972

terre argileuse

sargasse séchée

mélange à torchis

argile et eau

diminution de l'eau

ajout de la sargasse

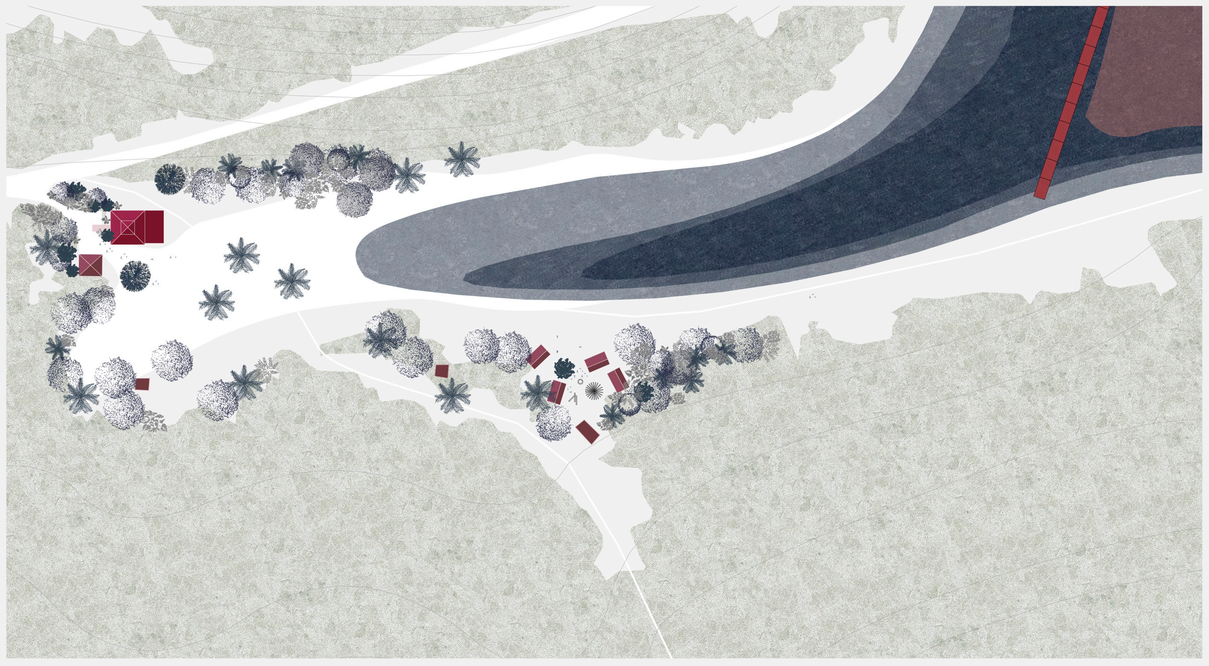

Restaurant, carbet et plage
1 | 500

JMA_SA 25-26 Fribourg

HANI BURI
MARINA MARINOV
MARTINE LACHAT CLERC